Приложение
к постановлению администрации
городского округа г. Бор
от 25.01.2023 № 364
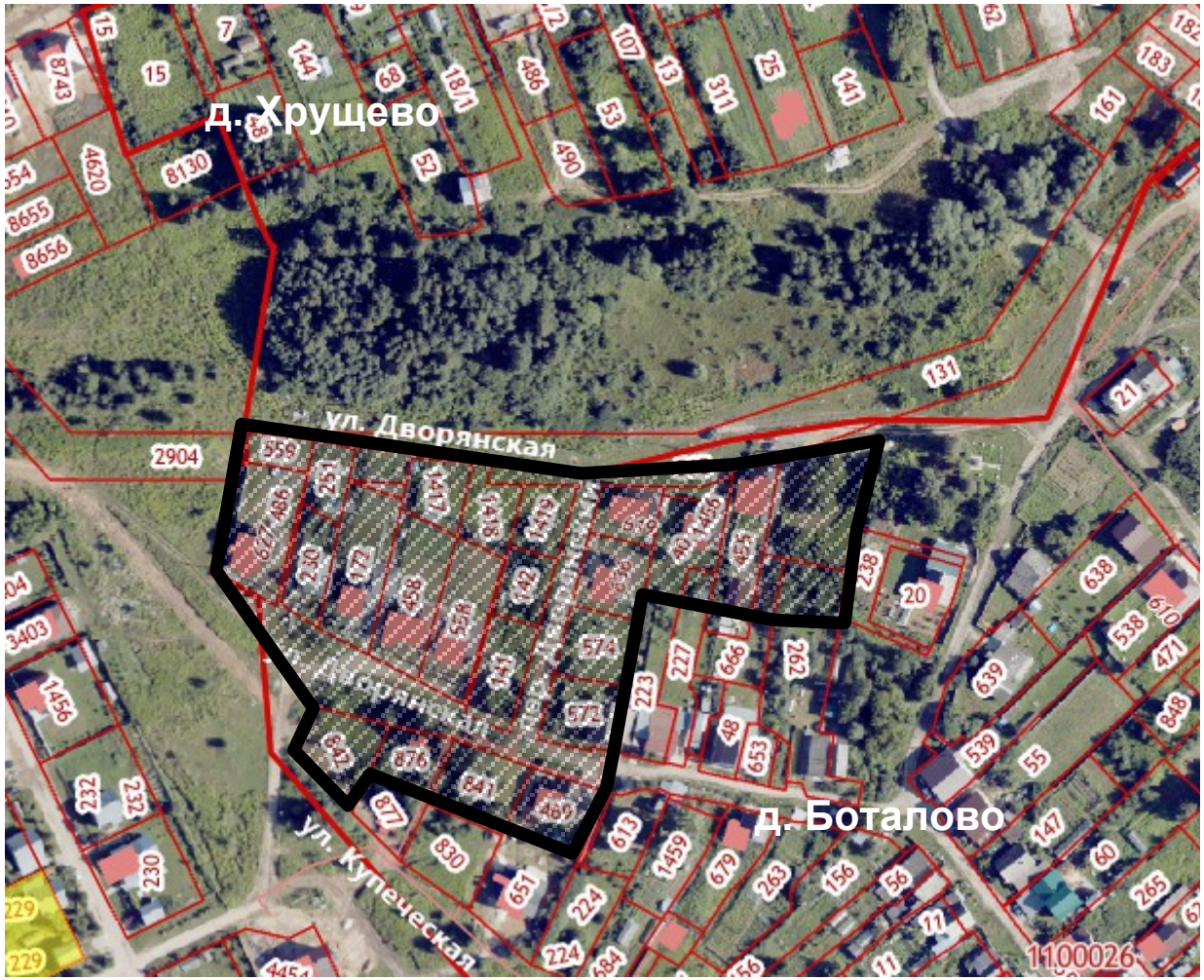
СХЕМА
расположения ул. Дворянская и пер. Дворянский в д. Боталово (Ситниковский с/с)