Приложение
к постановлению администрации
городского округа г. Бор
от 07.02.2023 № 774

СХЕМА
расположения территории Полевой-Пром в г. Бор

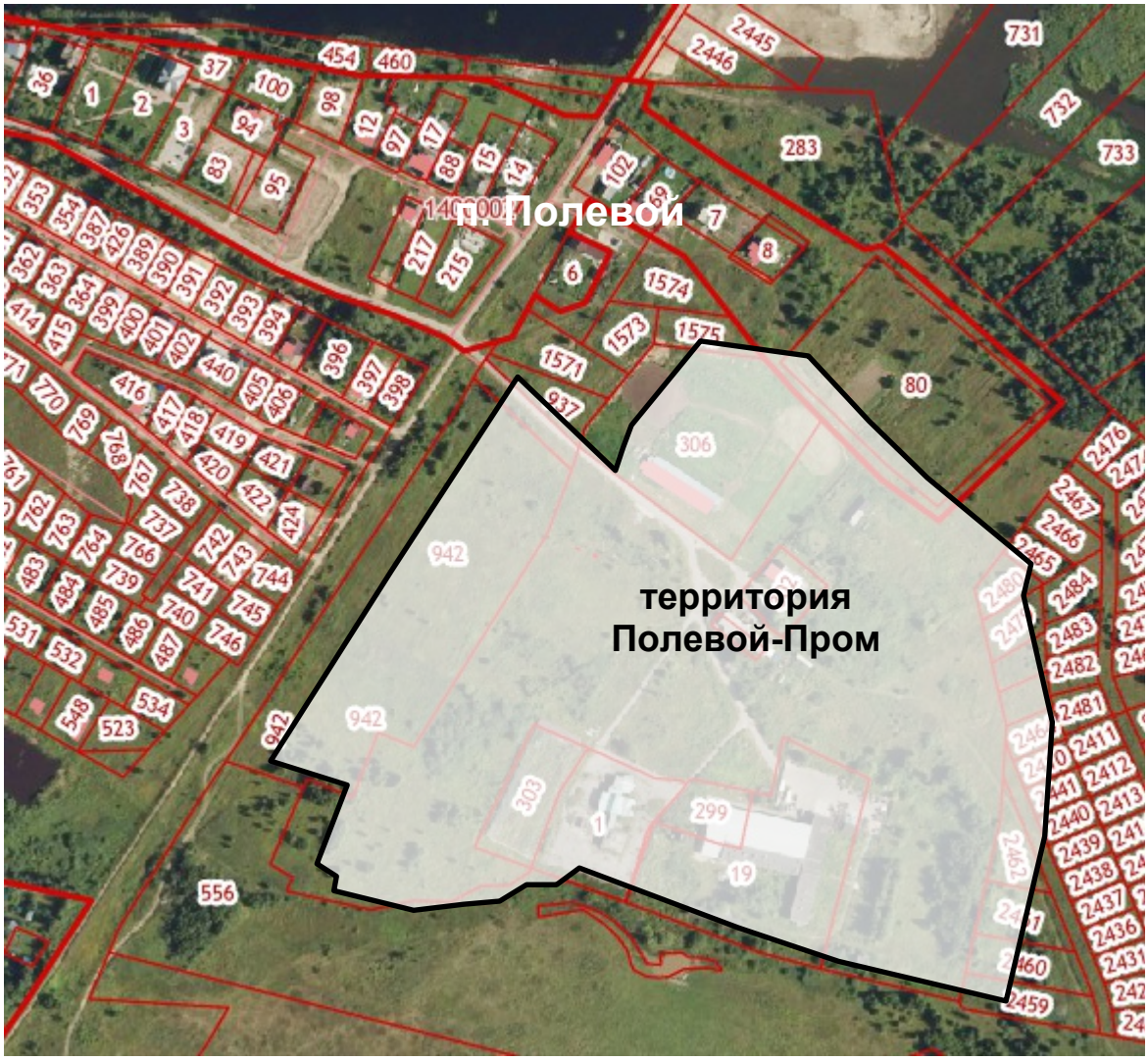

_____