Приложение
к постановлению администрации
городского округа г. Бор
от 14.10.2022 № 5307
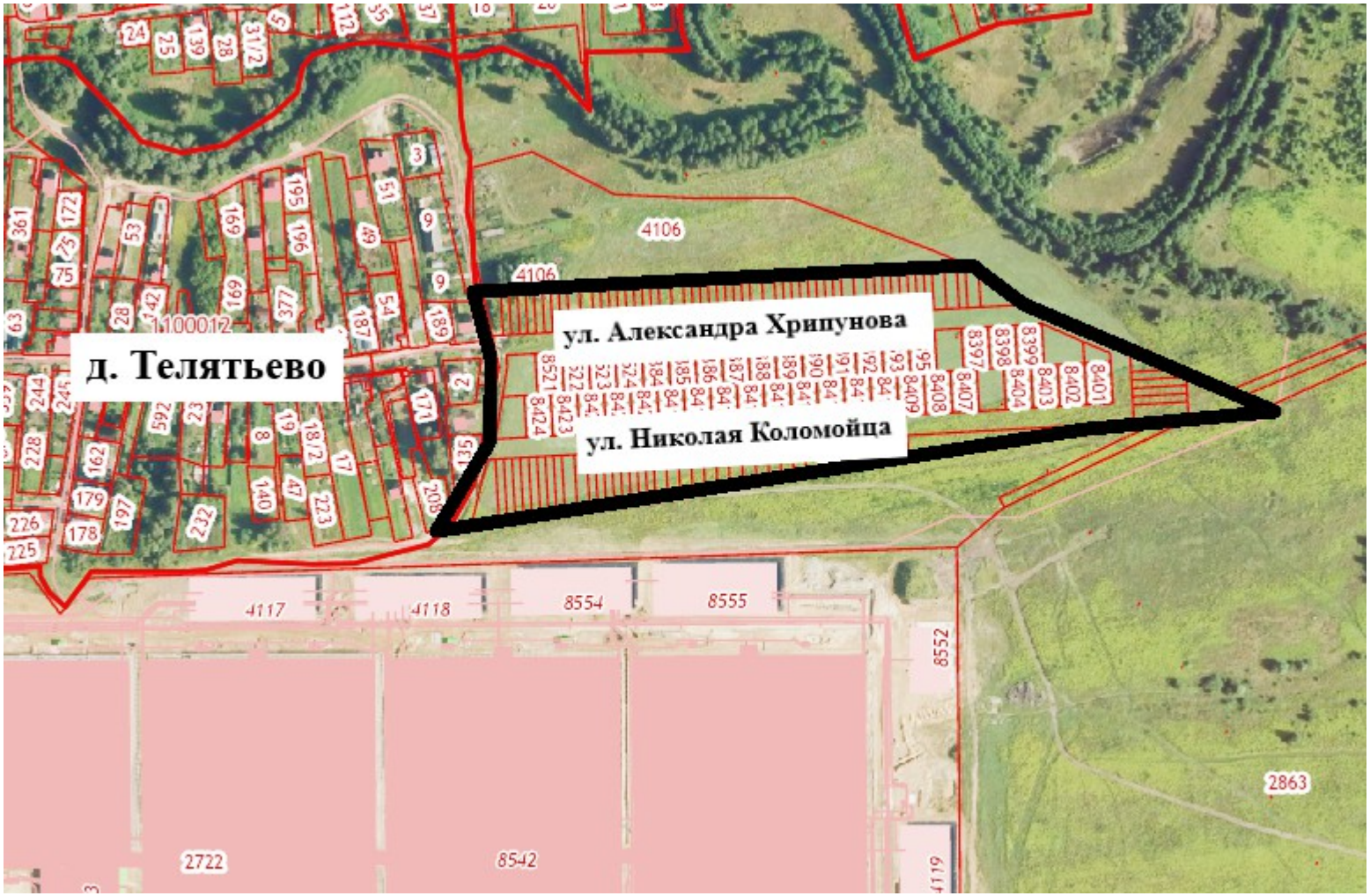
СХЕМА
расположения улиц Александра Хрипунова и Николая Коломойца в г. Бор