Приложение
к постановлению администрации
городского округа г. Бор
от 22.12.2022 № 6711
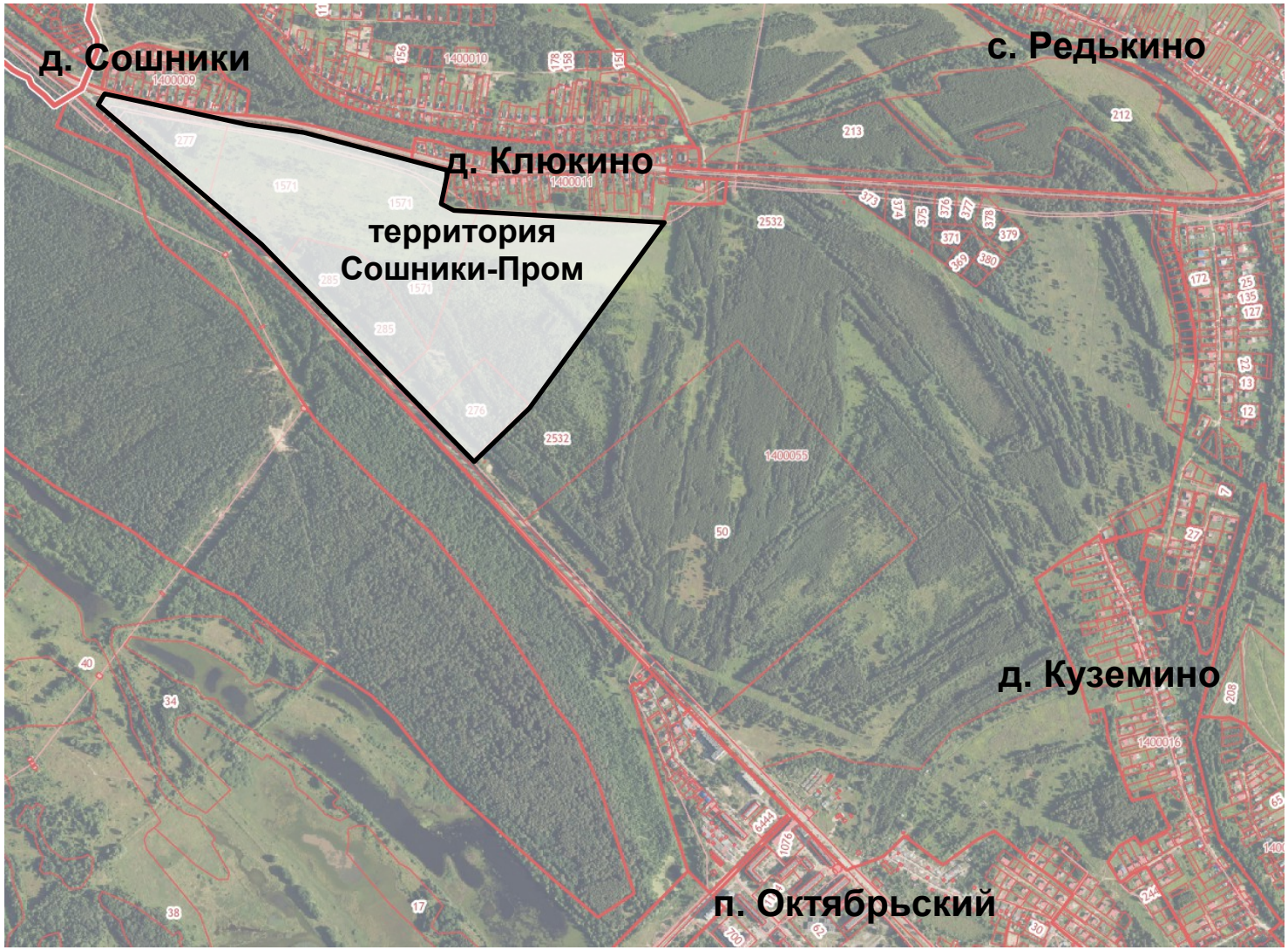
СХЕМА
расположения территории Сошники-Пром в г. Бор